

# 子育て支援カレンダー

薩摩川内市子育て支援課 作成  
TEL 23-5111

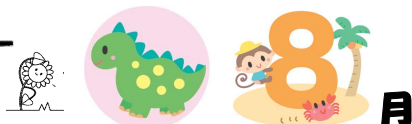

子育て支援カレンダーは子育て支援センターや子育てサロン等の活動予定の情報をカレンダー様式にまとめたものです。子育て相談や妊婦さんも参加いただけるプログラムなど、楽しいイベントや講習なども行っています。お子さんと一緒に遊びに行ってみませんか。

## \*\*\* 連絡先 \*\*\*

### ★子育て支援センター

	事業所名	住所 開所時間	電話
おいで	おいでおいで	西向田町18-26 (関小児科近く) 開所時間 9:30-15:30	20-6682
すくすく	すくすくランド	中郷4丁目187 (育英保育園内) 開所時間 10:00-15:30	22-5800
スマイ	スマイリィ	青山町4194 (青山幼稚園内) 開所時間 10:00-15:00	20-0775
すわわ	すわわこ	種脇町市比野550 (すわわこも園内) 開所時間 10:00-15:00	38-1193
とと	とと	御殿下町19-5 (川内すわわこも園内) 開所時間 9:30-14:30	20-2630
ばび	ばびいら	隈之城町1001 (純心幼稚園内) 開所時間 9:00-15:00	25-1815
ほっと	ほっとランド	宮里町3048-9 (清水丘保育園内) 開所時間 9:30-15:00	22-8313
ぼけ	ぼけっと	平佐町3669-1-B棟 (せんだい幼稚園近く) 開所時間 9:00-14:00	080-2779-6723

支援センターのプログラム前後の園庭・室内開放の時間帯については、各支援センターのお便りや直接各支援センターにご確認ください。

### ◎子育てサロン

	事業所名	住所	電話
子育て	子育てサロン	大小路町14-5 (中央公民館)	22-7251
なかよ	なかよし広場	永利町4107-1 (社会福祉協議会)	29-5538
ゆっぴ	ゆっぴい	種脇町市比野2926-2 (社協種脇支所)	38-1166
ちびっ	ちびっこクラブ	祁答院町下手41 (社協祁答院支所)	20-2630
せせら	せせらぎ	入来町浦之名7517-3 (入来こども園内)	44-2391

### ◇その他

	事業所名	住所	電話
おやこ	おやこ館	種脇町市比野2549 (永照寺保育園内)	38-0448
サンサ	サンサン	東郷町奔洲4490-1 (若あゆこも園内)	42-1106
ファミ	ファミリー・サポート・センター	平佐一丁目18番地 (SSプラザせんだい内)	22-5085
川内ス	川内スポーツクラブ1 はくHUGくらぶ	運動公園町3030 (サンアリーナせんだい内)	080-6425-5503
おはな	おはなしひろば中央図書館	大小路町14-5 (中央図書館)	22-3542
	おはなしひろば図書館種脇分館	種脇町市比野2442-1 (図書館種脇分館)	38-0009
	おはなしひろば図書館東郷分館	東郷町奔洲618-4 (図書館東郷分館)	42-0053
	おはなしひろば図書館入来分館	入来町浦之名33 (図書館入来分館)	44-5311
	おはなしひろば図書館祁答院分館	祁答院町下手974 (図書館祁答院分館)	21-8755
げんき	げん・き	宮内町3886-1みどりのお家せんだい (グリーンコープかごま生協)	22-0348
センノ	センノオト	若松町3-33 (センノオト別館キッズスペース)	050-3111-2200

日	活動内容 / プログラム前後に開放時間有無	備考	対象年齢	時間	予約	施設名	日	活動内容 / プログラム前後に開放時間有無	備考	対象年齢	時間	予約	施設名																																													
<h3>小児科 救急当番医(星間)のお知らせ</h3> <table border="1"> <thead> <tr> <th>8月</th> <th>医療機関名</th> <th>電話番号</th> </tr> </thead> <tbody> <tr> <td>4日(日)</td> <td>医師会立市民病院</td> <td>22-1111</td> </tr> <tr> <td>11日(日)</td> <td>医師会立市民病院</td> <td>22-1111</td> </tr> <tr> <td>12日(月)</td> <td>済生会川内病院</td> <td>23-5221</td> </tr> <tr> <td>14日(水)</td> <td>関小児科医院</td> <td>23-2253</td> </tr> <tr> <td></td> <td>宮崎小児科</td> <td>20-6318</td> </tr> <tr> <td>15日(木)</td> <td>関小児科医院</td> <td>23-2253</td> </tr> <tr> <td></td> <td>宮崎小児科</td> <td>20-6318</td> </tr> <tr> <td>18日(日)</td> <td>川内こどもクリニック</td> <td>20-0222</td> </tr> <tr> <td>25日(日)</td> <td>関小児科医院</td> <td>23-2253</td> </tr> </tbody> </table> <p>当番医は急きよ変更になる場合がありますので、受診する医療機関に確認の上、受診してください。</p>							8月	医療機関名	電話番号	4日(日)	医師会立市民病院	22-1111	11日(日)	医師会立市民病院	22-1111	12日(月)	済生会川内病院	23-5221	14日(水)	関小児科医院	23-2253		宮崎小児科	20-6318	15日(木)	関小児科医院	23-2253		宮崎小児科	20-6318	18日(日)	川内こどもクリニック	20-0222	25日(日)	関小児科医院	23-2253	<h3>ファミリー・サポート・センターのご案内</h3> <p>子育ての援助を受けたい人(おねがい会員)と子育ての援助を行いたい人(まかせて会員)とが会員となり、有償ボランティアでお互いに育児の助け合いを行う事業です。</p> <table border="1"> <thead> <tr> <th>会員の資格</th> <th>おねがい会員</th> <th>まかせて会員</th> </tr> </thead> <tbody> <tr> <td></td> <td>本市に居住している人、又は、本市に勤務している人、生後3ヶ月~小学校6年生までの子どもがいる人(家事援助・妊娠中(母子手帳交付日以降)~産後3ヶ月の人)</td> <td>本市に居住しており、心身に健康で、援助活動に理解と熱意を有する20歳以上の人</td> </tr> <tr> <td>※会員登録をする前に、センターが主催する講習会を受講する必要があります。</td> <td></td> <td></td> </tr> <tr> <td>利用料及び報酬額(30分当たり)</td> <td>平日(月~金)7:00~19:00 おねがい 300円 会員 350円</td> <td>まかせて 450円 会員 550円</td> </tr> <tr> <td>問合せ先</td> <td colspan="2">ファミリー・サポート・センター薩摩川内 平佐一丁目18番地 ☎22-5085 SSプラザせんだい1階</td> </tr> </tbody> </table>							会員の資格	おねがい会員	まかせて会員		本市に居住している人、又は、本市に勤務している人、生後3ヶ月~小学校6年生までの子どもがいる人(家事援助・妊娠中(母子手帳交付日以降)~産後3ヶ月の人)	本市に居住しており、心身に健康で、援助活動に理解と熱意を有する20歳以上の人	※会員登録をする前に、センターが主催する講習会を受講する必要があります。			利用料及び報酬額(30分当たり)	平日(月~金)7:00~19:00 おねがい 300円 会員 350円	まかせて 450円 会員 550円	問合せ先	ファミリー・サポート・センター薩摩川内 平佐一丁目18番地 ☎22-5085 SSプラザせんだい1階	
8月	医療機関名	電話番号																																																								
4日(日)	医師会立市民病院	22-1111																																																								
11日(日)	医師会立市民病院	22-1111																																																								
12日(月)	済生会川内病院	23-5221																																																								
14日(水)	関小児科医院	23-2253																																																								
	宮崎小児科	20-6318																																																								
15日(木)	関小児科医院	23-2253																																																								
	宮崎小児科	20-6318																																																								
18日(日)	川内こどもクリニック	20-0222																																																								
25日(日)	関小児科医院	23-2253																																																								
会員の資格	おねがい会員	まかせて会員																																																								
	本市に居住している人、又は、本市に勤務している人、生後3ヶ月~小学校6年生までの子どもがいる人(家事援助・妊娠中(母子手帳交付日以降)~産後3ヶ月の人)	本市に居住しており、心身に健康で、援助活動に理解と熱意を有する20歳以上の人																																																								
※会員登録をする前に、センターが主催する講習会を受講する必要があります。																																																										
利用料及び報酬額(30分当たり)	平日(月~金)7:00~19:00 おねがい 300円 会員 350円	まかせて 450円 会員 550円																																																								
問合せ先	ファミリー・サポート・センター薩摩川内 平佐一丁目18番地 ☎22-5085 SSプラザせんだい1階																																																									
4日	★おはなしこんには ★ママケア(産後ケア) ★室内遊びの日 ★水あそび ★自由広場(ランチ提供) ★骨盤力整体 ★園庭開放 ★室内開放(身体測定) ★身体測定 ★はくHUGくらぶ「種脇会場」 ★段ボールで遊ぶ	室内 園庭 (4組) 室内 園庭 室内 園庭 室内 園庭 室内 園庭 室内 園庭 室内 園庭 室内 園庭 室内 園庭 室内 園庭	1歳未満児 0~1歳児半 1歳半まで	11:30-11:45 10:00-12:00 10:00-15:00 9:30-14:30 9:00-12:00 9:00-15:00 9:00-14:00 10:00-11:00 10:00-11:00 10:00-13:00	予約 予約 予約 予約 予約 予約 予約 予約 予約 予約	おいで すくすく スマイ すわわ とと ばび ほっと せせら 川内ス げんき																																																				
6日	★看護師さんと語ろう ★おててのおしゃべり ★室内遊びの日 ★YOGA(ヨガ) ★プールであそぼう ★園庭室内開放(水遊び) ★あぶちゃん ★家族のみかた ★園庭・室内開放 ★らくらくフィットネス ★読み聞かせ・自由遊び ★絵本の読み聞かせ・手遊び・わらべうたなど	室内 園庭 (8組) 室内 園庭 室内 園庭 室内 園庭 室内 園庭 室内 園庭 室内 園庭 室内 園庭 室内 園庭 室内 園庭 室内 園庭	1歳半~3歳児	10:00-10:30 10:20-12:00 10:00-15:00 10:30-11:30 10:00-12:00 9:00-15:00 10:00-12:00 9:00-11:00 10:00-12:00 10:00-12:00 10:30-11:00	予約 予約 予約 予約 予約 予約 予約 予約 予約 予約 予約	おいで すくすく スマイ すわわ とと ばび ほっと せせら なかよ おやこ おはな																																																				
7日	★ママ応援「産後ケア」 ★0歳児親子あそび「水遊び」 ★室内遊びの日 ★離乳食教室 ★感触遊びをしよう ★園庭室内開放(水遊び) ★フリーサークル(みんなで遊ぶ) ★新規さんいらっしゃい ★こぼのじかん ★園庭・室内開放 ★絵本の読み聞かせ・指遊び	室内 園庭 室内 園庭 室内 園庭 室内 園庭 室内 園庭 室内 園庭 室内 園庭 室内 園庭 室内 園庭 室内 園庭	1歳未満児 0歳 0~1歳児半 川内保健センター	9:30-15:30 10:30-12:00 10:00-15:00 10:00-12:00 10:00-12:00 9:00-15:00 10:00-12:00 9:00-14:00 13:00-14:00 9:30-11:00 10:00-11:45	予約 予約 予約 予約 予約 予約 予約 予約 予約 予約 予約	おいで すくすく スマイ すわわ とと ばび ほっと せせら 子育て																																																				
8日	★折り紙遊び ★1歳児2歳児親子あそび「水遊び」 ★親子の水遊び ★おきこになったかな ★ねんね赤ちゃんゆたあそび ★畑のじかん/電話相談 ★園庭開放 ★OpenPark(ぶどう狩り)/電話相談 ★園庭・室内開放 ★自由あそび・おさがりバザール	室内 園庭 室内 園庭 (7組) 室内 園庭 室内 園庭 室内 園庭 室内 園庭 室内 園庭 室内 園庭 室内 園庭 室内 園庭	1歳児2歳児 1~3歳児 0~12ヶ月 9:00-11:00 9:30-15:00 10:00-11:30 9:30-11:00 10:00-12:00	11:00-11:30 10:30-12:00 10:30-11:30 10:30-11:30 9:00-11:30 9:00-10:30 9:30-15:00 10:00-11:30 9:30-11:00 10:00-12:00	予約 予約 予約 予約 予約 予約 予約 予約 予約 予約	おいで すくすく スマイ すわわ とと ばび ほっと せせら ちびっ																																																				
9日	★子育て相談 ★地域交流「すくほっとミニサーキット」(10組) ★手芸教室 ★水あそび ★自由広場 ★登えりトメント ★合同サークルすくほっと(ミニサーキット遊び) ★ホールで遊ぶ(うら玉遊び)(15組) ★英語あそび	室内 園庭 室内 園庭 室内 園庭 (3組) 室内 園庭 室内 園庭 室内 園庭 室内 園庭 室内 園庭 室内 園庭	育英コミュニティセンター 育英コミュニティセンター (3組) 1歳半以上	10:30-12:00 10:30-12:00 10:30-11:30 10:00-12:00 10:30-12:00 9:30-15:10 10:30-12:00 10:00-11:30 10:00-11:00	予約 予約 予約 予約 予約 予約 予約 予約 予約	おいで すくすく スマイ すわわ とと ばび ほっと せせら																																																				
10日	★電話相談 ★にこにこデー☆(妊婦さんも大歓迎) ★園庭開放 ★電話相談 ★自由広場(大きくなったかな) ★一緒に遊ぼう(水遊び)(7組) ★園庭・室内開放	室内 園庭 (3組) 室内 園庭 室内 園庭 室内 園庭 室内 園庭 室内 園庭	1歳半以上 せんだい幼稚園ピロティ 入来こども園	9:30-15:30 10:00-15:30 10:00-15:00 10:00-12:00 9:30-14:30 10:00-11:30 9:30-11:00	予約 予約 予約 予約 予約 予約 予約	おいで すくすく スマイ すわわ とと ばび ほっと せせら																																																				

